İstanbul Dünya Ticaret Merkezi
A1 Blok No:437-438 K:14 Yeşilköy, Bakırköy
İstanbul/TÜRKİYE

T: +90 212 465 65 07
T: +90 212 465 65 08
F: +90 212 465 65 09
E: secretariat@smiic.org
E: info@smiic.org

www.smiic.org

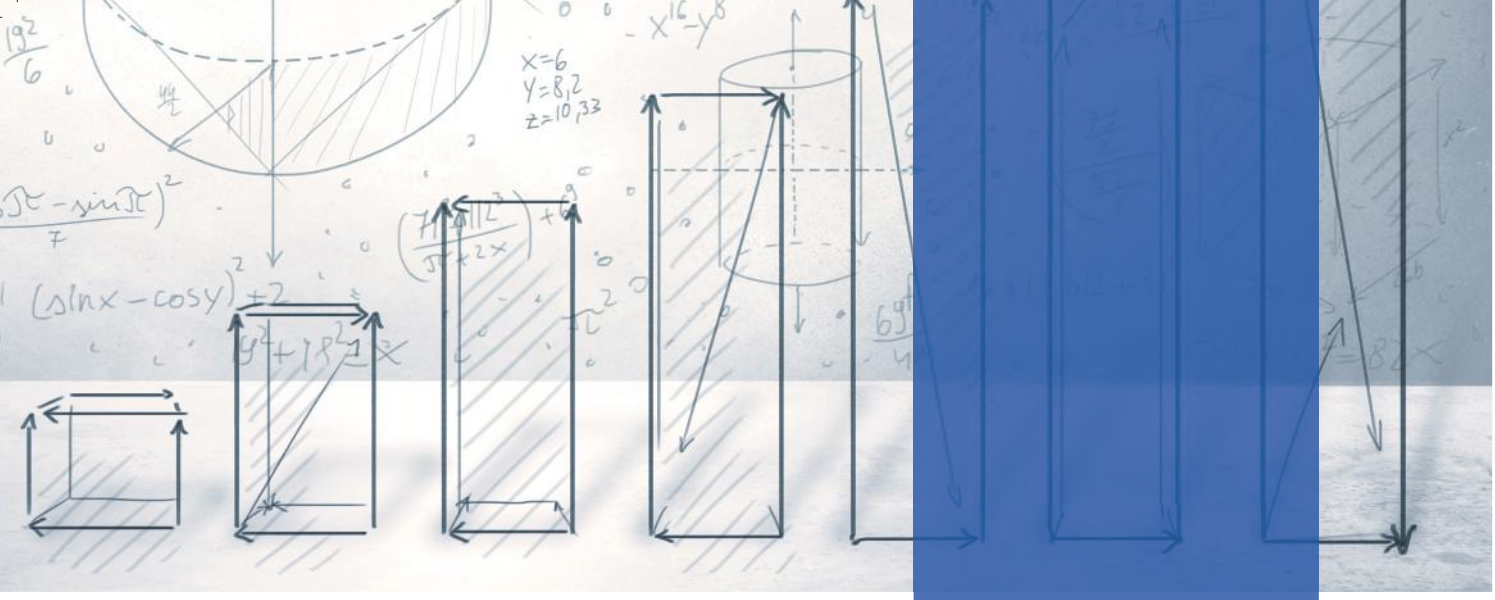

تطوير وتحسين استعمال الموارد والقدرات

- سيقوم معهد المواصفات والمقاييس للدول الإسلامية بإعداد برامج تدريب سنوية.
- سيقوم معهد المواصفات والمقاييس للدول الإسلامية بإنشاء خدمة تبادل الخبرات فيما بين الهيئات الأعضاء التي تتولى إدارة أنشطة تقديم الخدمات وتنسيقها فيما بينها.
- سيقوم معهد المواصفات والمقاييس للدول الإسلامية بتشكيل فريق، وإعداد قائمة بمواطن القوة لدى جميع الأعضاء، لتوفير منبر لتبادل الخدمات.
- سيقوم معهد المواصفات والمقاييس للدول الإسلامية بضمان الموائمة بين أنشطة المقاييس والاختبارات المعملية، بإجراء دراسات فيما بين الدول الأعضاء، وتحديد قدراتها.
- سيقوم معهد المواصفات والمقاييس للدول الإسلامية بتحسين قدرات الأعضاء في مجالات المقاييس القانونية والصناعية.
- سيقوم معهد المواصفات والمقاييس للدول الإسلامية بإنشاء بنية أساسية معترف بها عالميًا لتقييم المطابقة، للموضوعات المحددة وذات الصلة بمصالح الدول الأعضاء في منظمة التعاون الإسلامي، وذلك إضافة إلى للنظام المعترف به عالميًا.

تطوير التواصل عن بعد من أجل النجاح

سيقوم معهد المواصفات والمقاييس للدول الإسلامية بالمشاركة في مشروعات لتوفير المساعدة التقنية للبلدان الأقل نموًا، سعيًا لتحسين كفاءة بنيتها التحتية للجودة، وتعزيز الإندماج مع التجارة العالمية - عبر أنظمة التقييس وتقييم المطابقة.

سيقوم معهد المواصفات والمقاييس للدول الإسلامية بإنشاء روابط بين المواصفات والبحث والتطوير، لضمان استخدام التقييس باعتباره أداة استراتيجية لزيادة النمو الاقتصادي، وضمان استدامة مشاركة الصناعة في هذه العملية.

سيقوم معهد المواصفات والمقاييس للدول الإسلامية بمتابعة توجّهات الابتكار الجديدة لتطوير البنية الأساسية للتواصل.

سيقوم معهد المواصفات والمقاييس للدول الإسلامية بتشجيع جهود التعاون لتعظيم الاستفادة من المشروعات المستهدفة.

سيقوم معهد المواصفات والمقاييس للدول الإسلامية بالترويج للمعهد وأنشطته، كي يصبح منبرا معترفا به عالميا، في مجال التقييس وغير ذلك من مجالات الأنشطة الأخرى، بهدف تعزيز وصول الدول الأعضاء فيه إلى المستويات العالمية، وتطوير قدرتها التنافسية في الساحات الدولية، وذلك بضمان توافق مواصفات منظمة التعاون الإسلامي/معهد المواصفات والمقاييس للدول الإسلامية مع المواصفات الدولية.

سيقوم معهد المواصفات والمقاييس للدول الإسلامية بتشجيع التنسيق فيما بين الدول الأعضاء في منظمات دولية وإقليمية أخرى؛ مثل المنظمة الدولية للتقييس (الأيزو)، والهيئة الدولية الكهروتقنية، وما إلى ذلك.

تحسين سبل الاتصال والتكامل فيما بين الأعضاء

- سيقوم معهد المواصفات والمقاييس للدول الإسلامية بتنسيق الاجتماعات، والتدريبات، والمشروعات المشتركة، لبناء القدرات.
- سيقوم معهد المواصفات والمقاييس للدول الإسلامية بالاستفادة بالأنشطة لإنشاء منبر لتبادل المعلومات والخبرات.
- سيقوم معهد المواصفات والمقاييس للدول الإسلامية بالتركيز على تبادل الممارسات الجيدة فيما بين الدول الأعضاء، وذلك لتعزيز التعلم القائم على تبادل الخبرات.
- سيقوم معهد المواصفات والمقاييس للدول الإسلامية بضمان التنسيق والتآزر مع منظمات أخرى، فيما يتعلق بالمشروعات التي هي قيد التنفيذ.

تعزيز ثقة المجتمع وتطوير البنية التحتية للجودة

- سيقوم معهد المواصفات والمقاييس للدول الإسلامية بدعم تطوير أو تقوية البنية التحتية الوطنية للجودة.
- سيقوم معهد المواصفات والمقاييس للدول الإسلامية بالإسهام في التنمية الاقتصادية، والتقدم الاجتماعي، وحماية البيئة في البلدان النامية.
- سيقوم معهد المواصفات والمقاييس للدول الإسلامية بتعزيز التضامن فيما بين الدول الأعضاء في منظمة التعاون الإسلامي، بشأن ضمان عناصر البنية التحتية للجودة.
- سيقوم معهد المواصفات والمقاييس للدول الإسلامية بضمان زيادة اشتراك البلدان الأعضاء النامية في أنشطة التقييس الدولي، في إطار التعاون مع المنظمات القائمة على التقييس الدولي.
- سيقوم معهد المواصفات والمقاييس للدول الإسلامية بحماية مصالح الدول الأعضاء في منظمة التعاون الإسلامي على مستوى العالم، فيما يتعلق بالمسائل التقنية.
- سيكون معهد المواصفات والمقاييس للدول الإسلامية الصوت الموحّد للدول الأعضاء في منظمة التعاون الإسلامي، فيما يتعلق بآلية تقييم مطابقة الحلال، وذلك بالاتفاق على مجموعة مترابطة من الخطوط الإرشادية المشتركة، عبر إجراءات تتسم بالفعالية والكفاءة، وتستجيب لما تحتاجه الصناعة، وتلبي توقعات المستهلكين.

إعداد مواصفات عالية الجودة يمكن استخدامها إقليميا ودوليا.

الاعتراف العام بمواصفات منظمة التعاون الإسلامي/معهد المواصفات والمقاييس للدول الإسلامية وتعزيز استخدامها، تماشيًا مع المواصفات الدولية.

سيقوم معهد المواصفات والمقاييس للدول الإسلامية برفع مستوى الوعي لدى أعضائه من حيث استعمال المواصفات الدولية.

سيقوم معهد المواصفات والمقاييس للدول الإسلامية بتهيئة الاعتراف العالمي بمواصفات منظمة التعاون الإسلامي/معهد المواصفات والمقاييس للدول الإسلامية.

سيقوم معهد المواصفات والمقاييس للدول الإسلامية برفع مستوى الوعي بمواصفات منظمة التعاون الإسلامي/معهد المواصفات والمقاييس للدول الإسلامية، على مستوى العالم.

سيقوم معهد المواصفات والمقاييس للدول الإسلامية بالتأكيد على المشاركة الفاعلة للخبراء في عملية التقييس، وتشجيع التكامل الإقليمي، وترويج المواصفات الدولية، وبحث سبل تحويل مواصفات منظمة التعاون الإسلامي/معهد المواصفات والمقاييس للدول الإسلامية إلى مواصفات عالمية.

سيقوم معهد المواصفات والمقاييس للدول الإسلامية بالتأكيد على تنسيق أفضل وتواصل أعلى فيما بين الدول الأعضاء، من أجل دعم بعضها البعض فيما يتعلق بمقترحات مشروعاتها الجديدة على المستوى العالمي.

الخطة الاستراتيجية لمعهد المواصفات والمقاييس للدول الإسلامية للفترة 2016-2020

إعداد مواصفات عالية الجودة يمكن استخدامها إقليميا ودوليا.

سيقوم معهد المواصفات والمقاييس للدول الإسلامية بالتأكيد على أهمية المشاركة الفاعلة للخبراء في عملية التقييس، وبتعزيز مستوى أعلى من الترابط بين المواصفات الدولية والإقليمية.

سيقوم معهد المواصفات والمقاييس للدول الإسلامية بتكثيف أنشطة التواصل عن بعد والبحث، من خلال التعاون مع أعضائه، كي يُظهر للمستخدمين قيمة اتِّباع مواصفات منظمة التعاون الإسلامي/معهد المواصفات والمقاييس للدول الإسلامية، ويشجعهم على المشاركة الفاعلة في اللجان الفنية.

سيقوم معهد المواصفات والمقاييس للدول الإسلامية بتشجيع أعضائه على تبنّي وتنفيذ مواصفات منظمة التعاون الإسلامي/ معهد المواصفات والمقاييس للدول الإسلامية.

سيقوم معهد المواصفات والمقاييس للدول الإسلامية بالتعاون مع المؤسسات ذات الصلة التابعة لمنظمة التعاون الإسلامي، وتشجيع الدول الأعضاء على تحديد أكثر المنتجات تداولاً فيما بينها، مع أخذ أولويات هذه المنتجات في الاعتبار، وكذا التركيز على إعداد مواصفات مرتبطة بالسوق، وتلبي ما تحتاجه الأطراف الرئيسية الفاعلة في الصناعة.

من منطلق الوقوف على المسائل ذات الاهتمام لدى البلدان الإسلامية، سيقوم معهد المواصفات والمقاييس للدول الإسلامية بإعداد مواصفات جديدة، وذلك لمعالجة كل المشكلات وفق احتياجات أعضائه، بما ييسر أنشطة التجارة والأعمال.

سيقوم معهد المواصفات والمقاييس للدول الإسلامية بتقديم آلية استباقية، للوقوف على التوجهات الجديدة، وتشجيع

الأهداف

- السعي إلى تحقيق مواءمة المواصفات في الدول ألعضاء، بغية التخلص من أي عامل قد يؤثر سلبا على التجارة فيما بين الدول ألعضاء، ويتعلق بالمواصفات التي تغطي المواد والمصنعين والمنتجات
- إعداد مواصفات خاصة بمنظمة التعاون إلسالمي ومعهد المواصفات والمقاييس للدول إلسالمية بهدف تمكين الدول ألعضاء في منظمة التعاون إلسالمي من تعظيم استفادتها من المزايا االقتصادية لهذه المواصفات
- وضع خطة لإصدار الشهادات لغرض تعجيل تبادل المواد و السلع المصنعة و المنتجات بين الدول الأعضاء، مع بداية الاعتراف المتبادل بالشهادات المطابقة
- توحيد أنشطة المترولوجيا واالختبارات المعملية التقييس فيما بين الدول ألعضاء في منظمة التعاون إلسالمي
- تزويد الهيئات ألعضاء، من خالل نظام لتبادل التكلفة، بخدمات المعايرة والمترولوجيا، وهو ما يستلزم استثمارات ومصاريف كبيرة
- توفير التعليم والتدريب للعاملين بالهيئات ألعضاء، في مجال المواصفات والمترولوجيا، وذلك باالستخدام ألكفأ لما هو قائم من وسائل، وتبادل المعلومات والخبرات المتراكمة
- توفير خدمات التوثيق وتوفير المعلومات، فيما يتصل بالمواصفات والقضايا المتعلقة باحتياجات الهيئات ألعضاء في هذا المجال
- توفير الخدمة الفنية للدول ألعضاء التي ال تمتلك مثل هذه الهيئات المعنية بالمواصفات، بهدف تمكينها من إنشاء هيئاتها الخاصة بنشاط التقييس

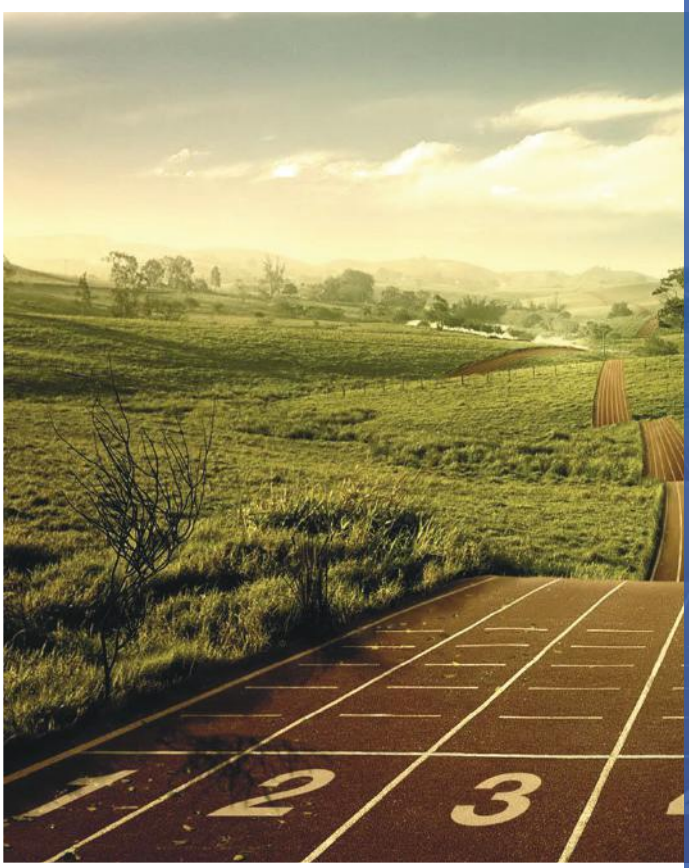

الرؤية

أن يصبح معهد المواصفات والمقاييس للدول الإسلامية فاعال رئيسيا بالإسهام الرئيسي في التنمية الاقتصادية وصالح الهيئات/الدول الأعضاء فيه، عن طريق إنشاء بنية أساسية جيدة، ووضع مواصفات عالية الجودة

المهمة

وضع مواصفات متوافقة وغيرها من المواصفات المحددة ذات الصلة، من خالل عملية طوعية للتقييس من أجل إسراع وتيرة تبادل السلع والخدمات فيما بين الهيئات/الدول الأعضاء، بما يركز على التطابق في أنشطة المترولوجيا والخدمات المختبرية، ونشاط التقييس، والاعتماد؛ وهي الأنشطة الداعمة للنمو الاقتصادي المستدام في إطار الحماية الصحية والبيئية، وتشجيع الابتكار، وضمان السالمة

SMIIC

يهدف معهد المواصفات والمقاييس للدول الإسلامية، وهو إحدى المؤسسات التابعة لمنظمة التعاون الإسلامي، وباعتباره آلية رصينة معنية بموائمة المواصفات فيما بين الدول الأعضاء في منظمة إ عداد المواصفات الجديدة، يهدف إلى تحقيق التعاون الإسلامي و المواصفات المتوافقة في الدول الأعضاء، بما يسهم في إزالة العوائق الفنية التي تعرقل التجارة؛ ومن ثم يعمل على تطوير النشاط التجاري فيما بين الدول الأعضاء. وسيضع المعهد خطة لإصدار الشهادات والاعتماد لغرض تعجيل تبادل المواد و السلع المصنعة و المنتجات بين الدول الأعضاء، مع بداية الاعتراف المتبادل بالشهادات المطابقة

كما يهدف معهد المواصفات والمقاييس للدول الإسلامية إلى توحيد أنشطة المترولوجيا والاختبارات المعملية أنشطة التقييس فيما بين الدول الاعضاء، وتوفير التعليم والتدريب والدعم الفني في مجال المواصفات والمترولوجيا والاعتماد

SMIIC

الخطة الاستراتيجية
لمعهد المواصفات
والمقاييس للدول
الإسلامية للفترة
2020-2016

إعداد مواصفات عالية الجودة يمكن استخدامها إقليميا ودوليا.

تعزيز ثقة المجتمع وتطوير البنية التحتية للجودة

تحسين سبل الاتصال والتكامل فيما بين الأعضاء

تطوير التواصل عن بعد من أجل النجاح

تطوير وتحسين استعمال الموارد والقدرات

SMIIC

الخطة الاستراتيجية لمعهد المواصفات والمقاييس للدول الإسلامية للفترة 2016-2020

إحدى المؤسسات التابعة لمنظمة التعاون الإسلامي